

La Dirección de la Unidad Institucional para la Igualdad entre Mujeres y Hombres de la Secretaría de Educación Pública de Hidalgo te invita a conocer el Glosario de Género, basado en los conceptos del Consejo Nacional para Prevenir la Discriminación, con el objetivo de que las y los interesados en el tema, conozcan los conceptos de una forma breve e ilustrativa.





# ASEXUAL



Orientación sexual de una persona que no siente atracción erótica hacia otras personas. Puede relacionarse afectiva y románticamente. No implica necesariamente no tener libido, o no practicar sexo, o no poder sentir excitación.





# BINARISMO DE GÉNERO

Concepción, prácticas y sistema de organización social que parte de la idea de que solamente existen dos géneros en las sociedades, femenino y masculino, asignados a las personas al nacer, como hombres (biológicamente: machos de la especie humana) y como mujeres (biológicamente: hembras de la especie humana), y sobre los cuales se ha sustentado la discriminación, exclusión y violencia en contra de cualquier identidad, expresión y experiencia de género diversas.

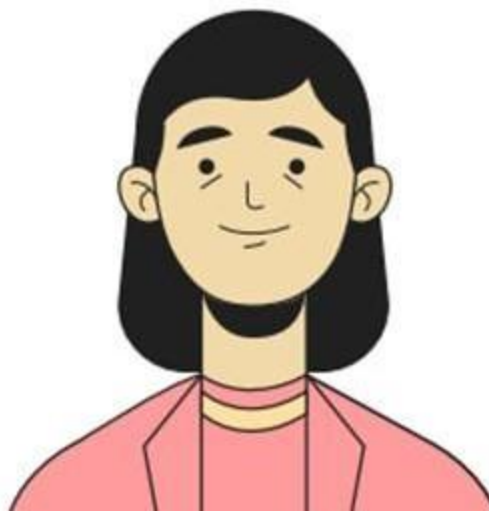





# CARACTERÍSTICAS SEXUALES

Se refiere a las características físicas o biológicas, cromosómicas, gonadales, hormonales y anatómicas de una persona, que incluyen características innatas, tales como los órganos sexuales y genitales, y/o estructuras cromosómicas y hormonales, así como características secundarias, tales como la masa muscular, la distribución del pelo, los pechos o mamas.





## CISNORMATIVIDAD

Expectativa, creencia o estereotipo de que todas las personas son cisgénero, o de que esta condición es la única normal o aceptable; esto es, que aquellas personas que nacieron como machos de la especie humana —a quienes se les asignó el género masculino al nacer— siempre se identificarán y asumirán como hombres, y que aquellas que nacieron como hembras de la especie humana —a quienes se les asignó el género femenino al nacer— lo harán como mujeres.







## DERECHO A LA IDENTIDAD DE GÉNERO

Es aquel que deriva del reconocimiento al libre desarrollo de la personalidad. Considera la manera en que cada persona se asume a sí misma, de acuerdo con su vivencia personal del cuerpo, sus caracteres físicos, sus emociones y sentimientos, sus acciones, y conforme a la cual se expresa de ese modo hacia el resto de las personas.





# DISCRIMINACIÓN

Toda distinción, exclusión, restricción o preferencia que, por acción u omisión, con intención o sin ella, no sea objetiva, racional ni proporcional, y tenga por objeto resultado obstaculizar, restringir, impedir, menoscabar o anular el reconocimiento goce o ejercicio de los derechos humanos y libertades.







# ESTEREOTIPO

Son las preconcepciones, generalmente negativas y con frecuencia formuladas inconscientemente, acerca de los atributos, características o roles asignados a las personas, por el simple hecho de pertenecer a un grupo en particular, sin considerar sus habilidades, necesidades, deseos y circunstancias individuales







# EXPRESIÓN DE GÉNERO

Es la manifestación del género de la persona. Puede incluir la forma de hablar, manierismos, modo de vestir, comportamiento personal, comportamiento o interacción social, modificaciones corporales, entre otros aspectos. Constituye las expresiones del género que vive cada persona, ya sea impuesto, aceptado o asumido.





# GÉNERO

Se refiere a los atributos que social, histórica, cultural, económica, política y geográficamente, entre otros, han sido asignados a los hombres y a las mujeres. Se utiliza para referirse a las características que, social y culturalmente, han sido identificadas como “masculinas” y “femeninas”, las cuales abarcan desde las funciones que históricamente se le han asignado a uno u otro sexo (proveer vs. cuidar), las actitudes que por lo general se les imputan (racionalidad, fortaleza, asertividad vs. emotividad, solidaridad, paciencia), hasta las formas de vestir, caminar, hablar, pensar, sentir y relacionarse.





**EDUCACIÓN**  
SECRETARÍA DE EDUCACIÓN PÚBLICA



## HETEROSEXISMO

Ideología y sistema de organización cultural de las relaciones socio - sexuales y afectivas que consideran que la heterosexualidad monógama y reproductiva es la única natural, válida éticamente, legítima socialmente y aceptable, negando, descalificando, discriminando y violentando otras orientaciones sexuales, expresiones e identidades de género.







## HOMOFOBIA

Rechazo, discriminación, invisibilización, burlas y otras formas de violencia basadas en prejuicios, estereotipos y estigmas hacia la homosexualidad o hacia las personas con orientación o preferencia homosexual, o que son percibidas como tales. Puede derivar en otras formas de violencia como la privación de la vida y el delito de homicidio, que puede ser tipificado como crimen de odio por homofobia. Su uso se ha extendido al rechazo hacia las orientaciones sexuales e identidades de género no hegemónicas en general; sin embargo, esto ha contribuido a invisibilizar las distintas formas de violencia que viven lesbianas, personas trans, bisexuales e intersexuales.

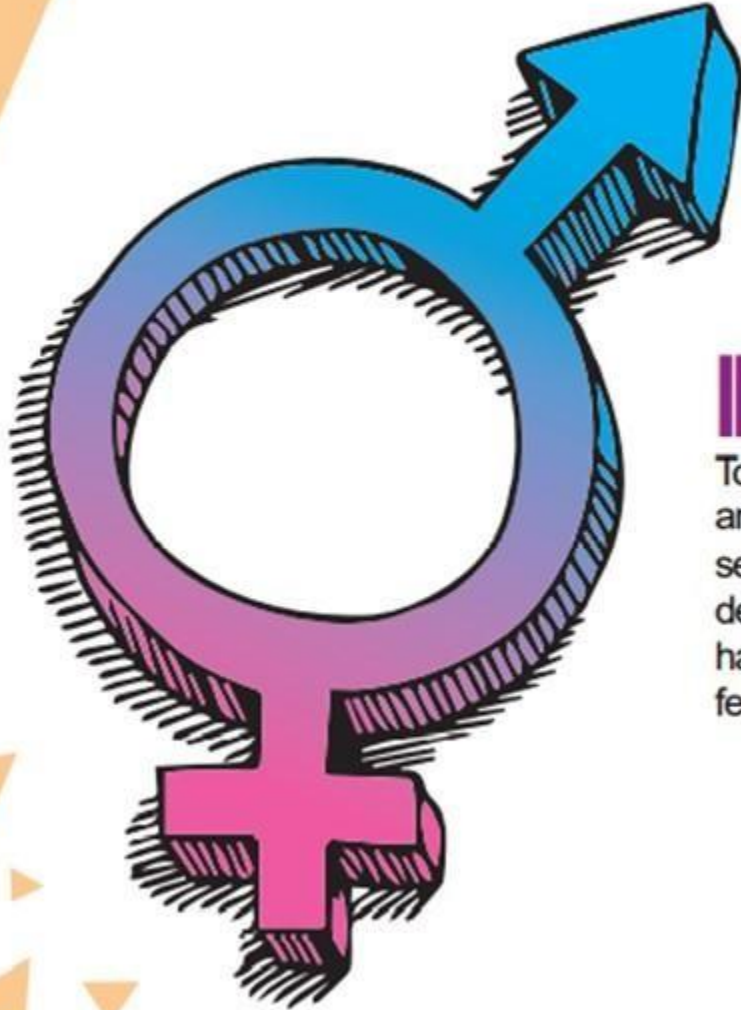

## INTERSEXUALIDAD

Todas aquellas situaciones en las que la anatomía o fisiología sexual de una persona no se ajusta completamente a los estándares definidos para los dos sexos que culturalmente han sido asignados como masculinos y femeninos.





## LESBOFOBIA

Rechazo, discriminación, invisibilización, burlas y otras formas de violencia basadas en prejuicios, estereotipos y estigmas hacia las mujeres lesbianas o que son percibidas como tales, hacia sus identidades sexuales o hacia las prácticas sociales identificadas como lésbicas.







**EDUCACIÓN**  
SECRETARÍA DE EDUCACIÓN PÚBLICA



## MUXHE

Palabra, idea o concepto que proviene de los contextos indígenas y que es preexistente a las categorías modernas de homosexual, bisexual y trans, utilizadas en la actualidad. Arroja el término de hombre-femenino con identidad genérica femenina. Dicha identidad genérica femenina se encuentra en las estructuras del yo interior y en el imaginario de la estructura social del contexto cultural particular zapoteca del istmo de Tehuantepec, Oaxaca. Lo muxhe logra ser un tercer espacio donde se transita entre la corporalidad y la identidad, es decir, es el pensamiento zapoteca lo que ubica a la persona en una realidad concreta del ser otro.



## PANSEXUALIDAD

Capacidad de una persona de sentir atracción erótica afectiva hacia otra persona, con independencia del sexo, género, identidad de género, orientación sexual o roles sexuales, así como la capacidad de mantener relaciones íntimas y/o sexuales con ella.







## QUEER

Las personas queer, o quienes no se identifican con el binarismo de género, son aquellas que además de no identificarse y rechazar el género socialmente asignado a su sexo de nacimiento, tampoco se identifican con el otro género o con alguno en particular. Usualmente no aceptan que se les denomine con las palabras existentes que hacen alusión a hombres y mujeres, sino que demandan que en dichas palabras, la última vocal (que hace referencia al género) se sustituya por las letras “e” o “x”, por ejemplo, “todes” o “todxs”, “nosotrxs”, “doctorxs”, etc.





## SEXO

Referencia a los cuerpos sexuados de las personas; esto es, a las características biológicas (genéticas, hormonales, anatómicas y fisiológicas) a partir de las cuales las personas son clasificadas como machos o hembras de la especie humana al nacer, a quienes se nombra como hombres o mujeres, respectivamente.



## SEXUALIDAD HUMANA

La sexualidad es un aspecto central del ser humano presente a lo largo de su vida y comprende el sexo, las identidades y los papeles de género, la orientación sexual, el erotismo, el placer, la intimidad y la reproducción. La sexualidad se vive y expresa en pensamientos, fantasías, deseos, creencias, actitudes, valores, comportamientos, prácticas y roles, así como en relaciones interpersonales.





## TRAVESTI

Las personas travestis, en términos generales, son aquellas que gustan de presentar de manera transitoria o duradera una apariencia opuesta a la del género que socialmente se asigna a su sexo de nacimiento, mediante la utilización de prendas de vestir, actitudes y comportamientos.





# TRANSGENERIDAD

Condición humana por la cual la persona vive una inconformidad entre su identidad de género y el género y/o el sexo que socialmente le han sido asignados al nacer. Es distinta de la orientación sexual y puede haber hombres y mujeres trans, heterosexuales, homosexuales (o lesbianas si se trata de mujeres), bisexuales, asexuales o pansexuales.





# TRANSEXUAL

Las personas transexuales se sienten y se conciben a sí mismas como pertenecientes al género y al sexo opuestos a los que social y culturalmente se les asigna en función de su sexo de nacimiento, y que pueden optar por una intervención médica —hormonal, quirúrgica o ambas— para adecuar su apariencia física y corporalidad a su realidad psíquica, espiritual y social.

